



Sporthal

## DE DULPOP

 Club: **O-1243**

Lange Gaanweg

**GIMM-E WAASLAND KRUIBEKE**
**9150 Bazel**

Wedstrijdomgeving

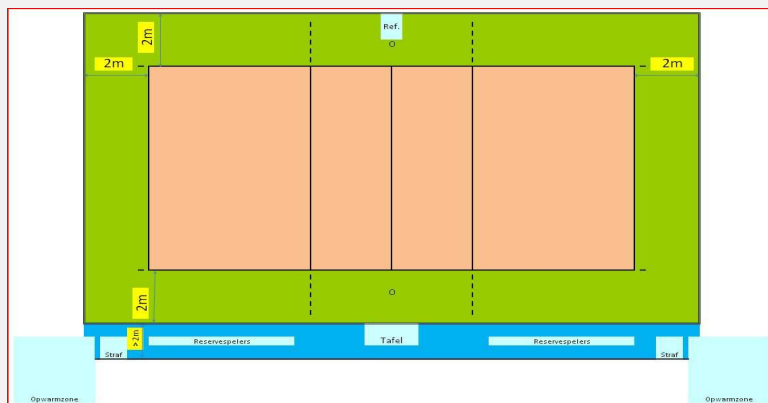

In de speelzone mag er geen enkel obstakel aanwezig zijn.  
Geen andere manifestaties toegelaten in de sporthal tijdens de wedstrijd

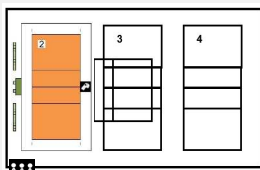

Te respecteren wedstrijdopstelling

**Reeks: NAT 3 - H -**
**Afmetingen**

<b>Toeschouwers</b> Max. Toegelaten		<b>Lengte:</b>	45,90 m	Vrije zone speelveld (opslagzone)	minimum 2 m										
<b>Licht:</b>	284	<b>Breedte:</b>	28,70 m	Vrije zone speelveld	minimum 2 m										
<b>Vloer:</b>	Ondergrond: schokabsorberend parket Bekleding:	<b>Hoogte:</b>	9,01 m	Vrije hoogte tot dakconstructie of eventuele obstakels in de wedstrijdzone van 22mx13m											
<b>Scorebord</b>	Handscorebord	Ruimte Administratie	ok	Kleedkamer ploegen	10										
<b>Verwarming</b>	ok	Ruimte dopingcontrole (+WC)	ok	Kleedkamer officials	3										
		Vereiste codes		1	2	3	4	5	6	7	8	9	10	11	12
		Homologatiecode veld: <b>2</b>		C	A	F	A	C	B	B	B	B	C	A	B

**Algemene Informatie** (te respecteren tijdens de wedstrijd)

### Eenmalig homologatiebewijs enkel geldig voor:

Wedstrijdnr: NAT3H-B-0095 op Zaterdag 11/02/2023

Wedstrijdnr: NAT3H-B-0106 op Zaterdag 25/02/2023

Wedstrijdnr: NAT3H-B-0118 op Zaterdag 25/03/2023

Wedstrijdnr: NAT3H-B-0132 op Zondag 23/04/2023

Dit homologatiebewijs vervalt als er wijzigingen aan de zaal gebeuren.

Indien er tijdens de wedstrijd aan de gestelde voorwaarden niet voldaan wordt, dient dit door de scheidsr en/of comm vermeld te worden op het wedstrijdblad.

### VEREISTE CODES Nat 3 H + D 2020

Code		OMSCHRIJVING HOMOLOGATIECODES	
1	Vrije zone	D	min. 2 m naast zijlijn en achter achterlijn
2	Hoogte	C	min. 6,50 m
3	Verlichting	E	min. 300 lux
4	Vloer	B	Harde ondergrond met bekleding <b>zonder</b> schokabsorberend vermogen
5	Lijnen	C	Afbakingslijnen met kruisende lijnen in andere kleuren
6	Palen	B	Palen met een vaste lengte (2,55m) met verplaatsbare bevestigingspunten.
7	Platform scheidsr	B	Vast scheidsrechtersplatform met zitmogelijkheid
8	Kleedk spelers	B	Afzonderlijke kleedkamer per ploeg met gezamenlijke douches
9	Kleedk scheidsr	B	Met enkel lavabo
10	EHBO	C	Aanwezigheid van verbanddoos, verplicht aanwezig op het terrein ( + defibrillator )
11	Verwarming	A	Minimum 16°C
12	Opw/strafzone	B	Opwarmingszone en strafzone naast wisselbank, niet afgebakend, beperkte ruimte.

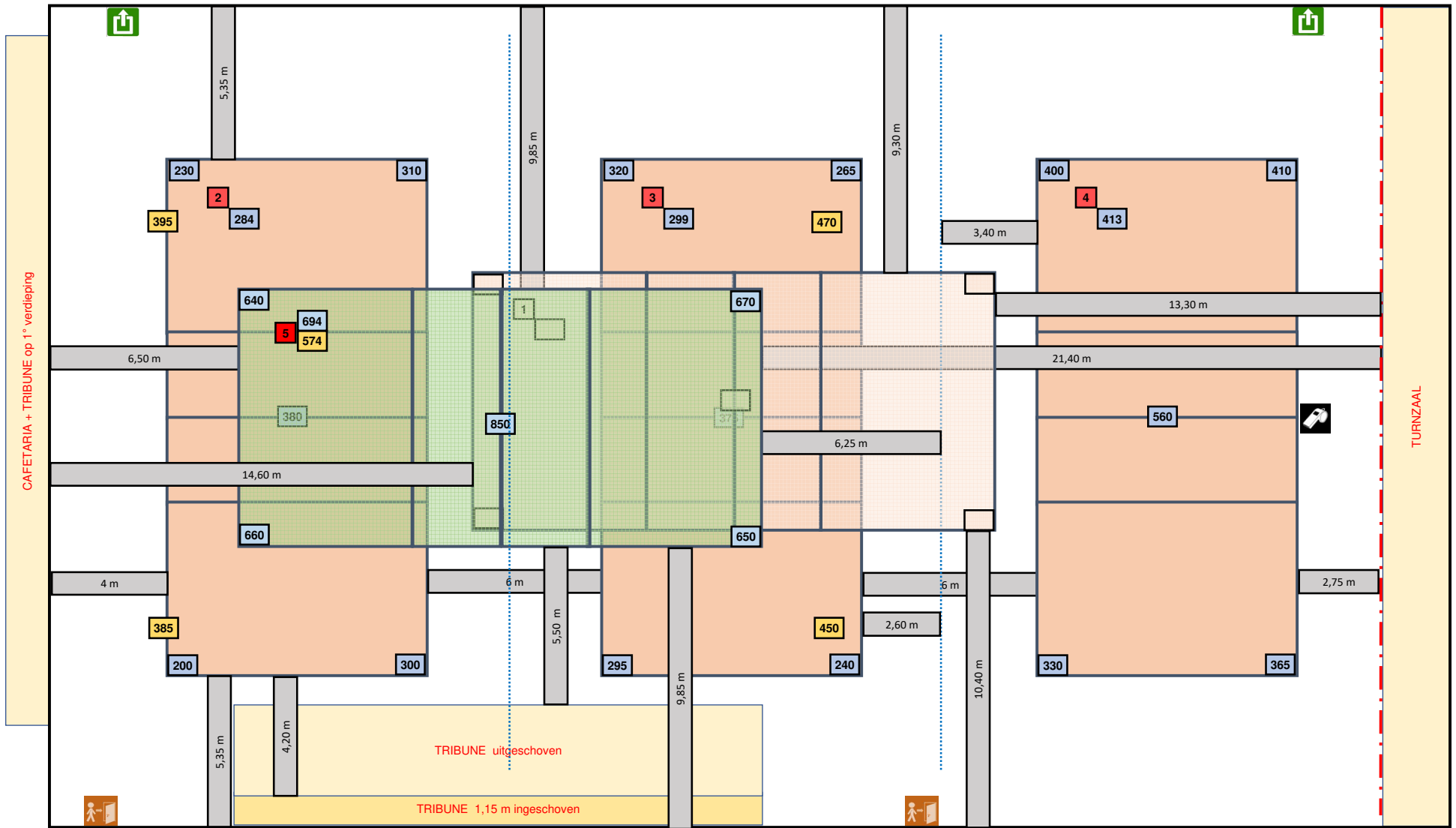

Lichtmeting vrije zone T5 = 3 / 3 m

Lichtmeting T1 met spots

Lichtmeting T2 - 3 en 4 zonder spots